Lettre du Maire

Des changements de circulation
Plus de sécurité !

Chères Cheptainvilloises,
Chers Cheptainvillois,

Lors de notre campagne, nous nous sommes engagés à améliorer la cohabitation entre voitures, vélos et piétons. Dans un premier temps, nous avons appliqué le 30 km/h dans toute la commune depuis le 1er février 2021.

En concertation avec la commission aménagement de la commune, nous avons travaillé sur **deux projets** pour sécuriser les piétons qui vont à l'école par le chemin de l'Église et la circulation aux abords des écoles.

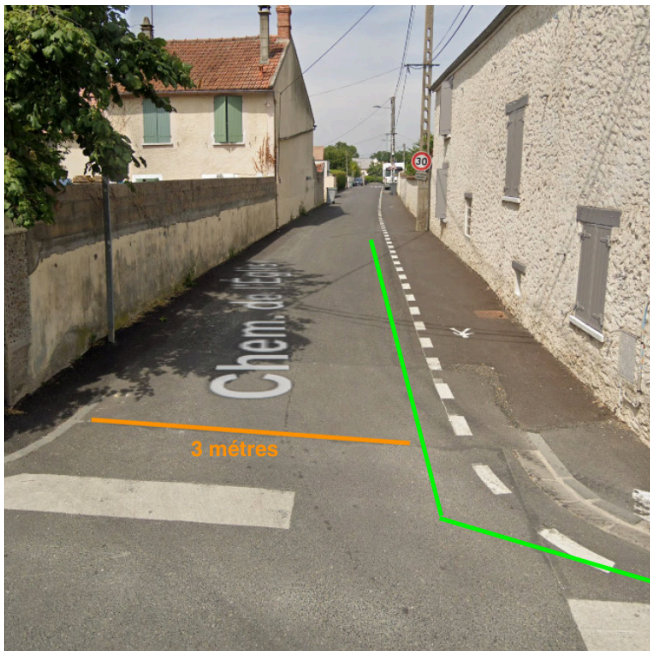

1) Chemin de l'Église

Il a été constaté que les piétons et les jeunes cyclistes, au croisement de la rue des Francs Bourgeois et du chemin de l'Église, ont un passage très étroit et dangereux.

Il est donc prévu d'élargir ce passage pour leur sécurité. Pour cela, la voie dédiée à la circulation des véhicules sera réduite à 3 mètres de large.

Les véhicules venant de la rue des Francs Bourgeois ne pourront plus emprunter le chemin de l'Église. Il y aura des panneaux d'interdiction de tourner à gauche ou à droite dans la rue des Francs Bourgeois.

Ce changement de circulation sera effectif **dès le 15 décembre**, jour de la pose des panneaux.

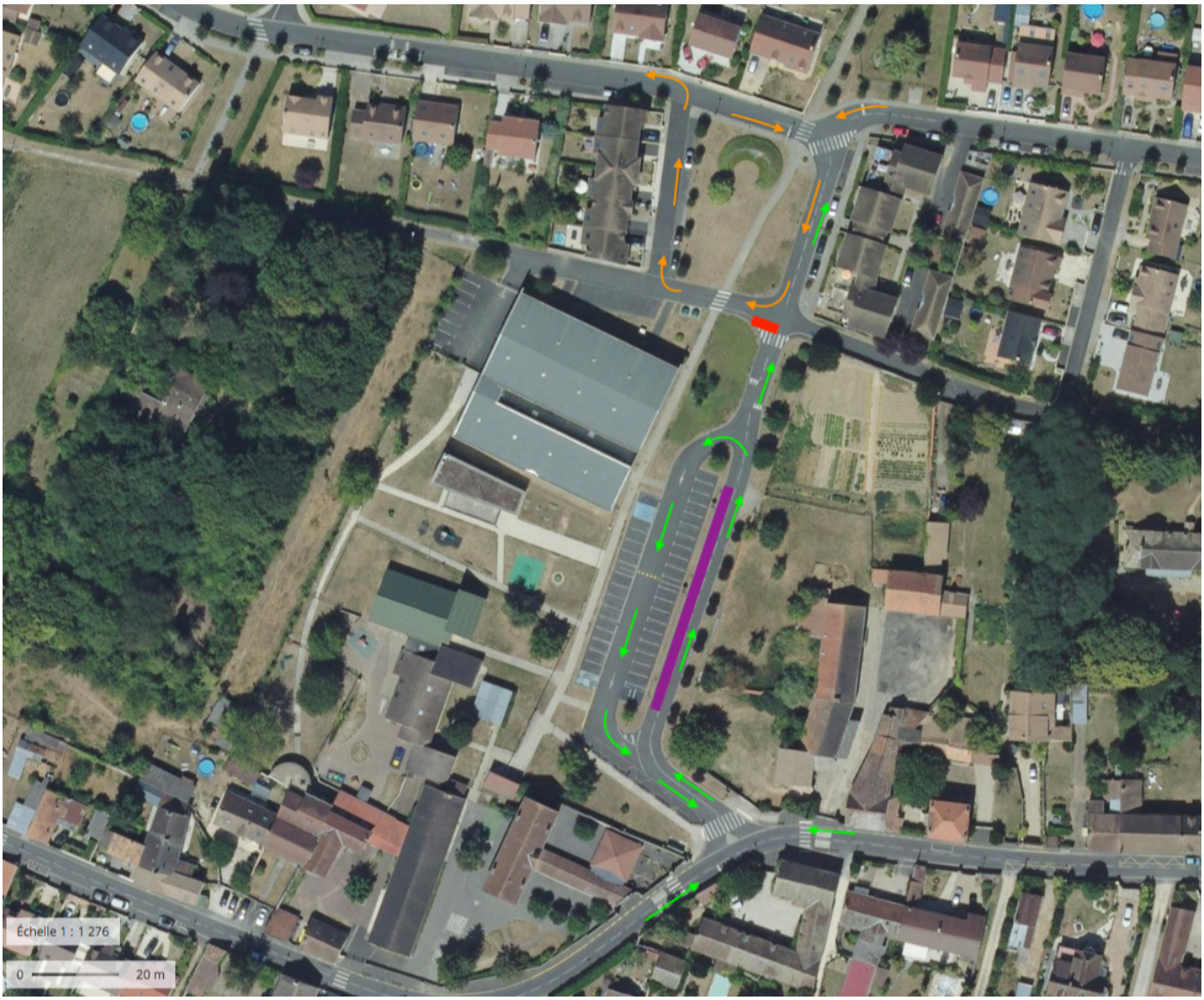

2) Circulation aux abords des écoles

Dès le lundi 3 janvier 2022, nous allons expérimenter une nouvelle circulation afin de sécuriser les piétons et améliorer le stationnement du parking de l'école.

Aux horaires d'entrées et de sorties de l'école, la rue du Village, au niveau de la sente de l'Église, sera **temporairement fermée à la circulation** *(zone rouge sur la carte)*.

Les véhicules venant de la rue des Francs Bourgeois, pourront stationner sur le parking et ressortir par la rue du Village ou la rue des Francs Bourgeois.

Un **stationnement temporaire** sera autorisé dans la rue du Village *(zone violette sur la carte)*.

La barrière sera mise en place à 8h15 et 16h15. Elle sera ouverte à 8h40 et 16h40.

Si l'expérience est concluante, elle sera maintenue et des installations pérennes seront mises en place.

Kim Delmotte